



Dpto. BIENESTAR SOCIAL

**Beca de Apoyo Económico por
Rendimiento Académico (BAERA)**

**ESTUDIANTES
REGULARES**



REQUISITOS FUNDAMENTALES PARA ESTUDIANTES REGULARES Y EGRESADOS

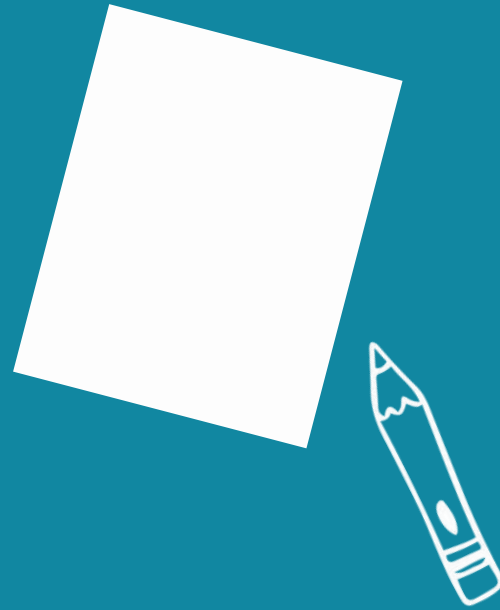

- Ser boliviano.
- Ser estudiante universitario regular de las sedes rurales universitarias y egresados de la UMSA de la gestión 2025.
- Haber vencido el primer año o primer semestre de la carrera de origen (no se considera carrera paralela ni segunda carrera).
- Haber cursado estudios en la gestión 2025.
- No estar cursando Internado Rotatorio.
- No contar con Beca Académica.
- No aportar a la Gestora Pública.
- No contar con el beneficio de beca institucional y/o extra institucional.
- Extracto de cuenta personal en el BANCO UNIÓN

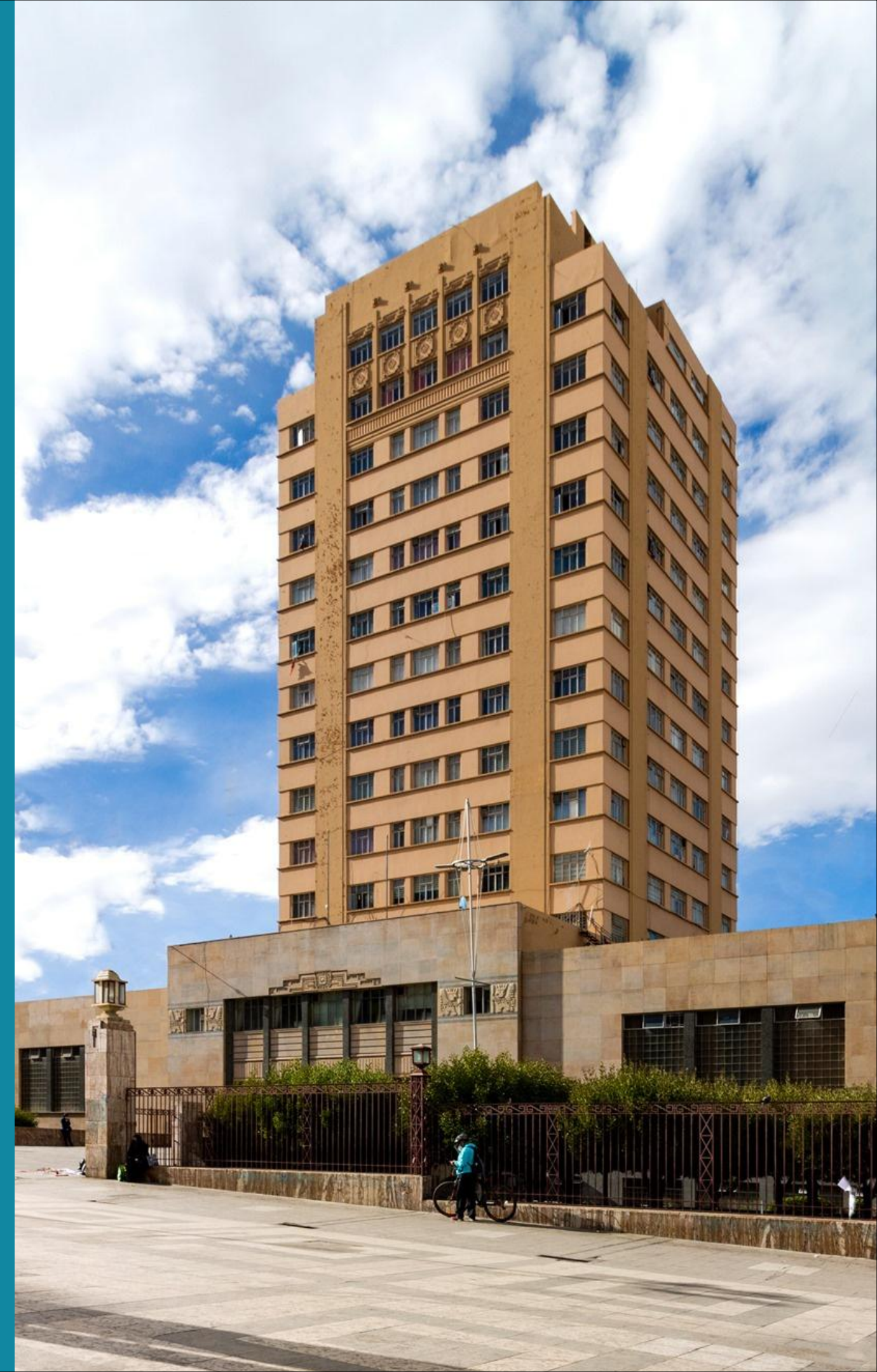



¿CÓMO ENTREGAR TUS

DOCUMENTOS PARA LA BECA?



**DEBES ENTREGAR TODA
TU DOCUMENTACIÓN EN
UN FOLDER CREMA
TAMAÑO OFICIO**



¿QUÉ DEBE TENER LA TAPA PRINCIPAL DE TU FOLDER?



1

PARTE SUPERIOR

DATOS DE DOMICILIO

En esta parte de la tapa, escribe los datos de tu domicilio como en el ejemplo:

- Municipio
- Zona
- Calle, avenida o intersección
- Número de puerta

Municipio: El Alto
Zona: 16 de Febrero
Calle: Juan Bautista
Número: 1058

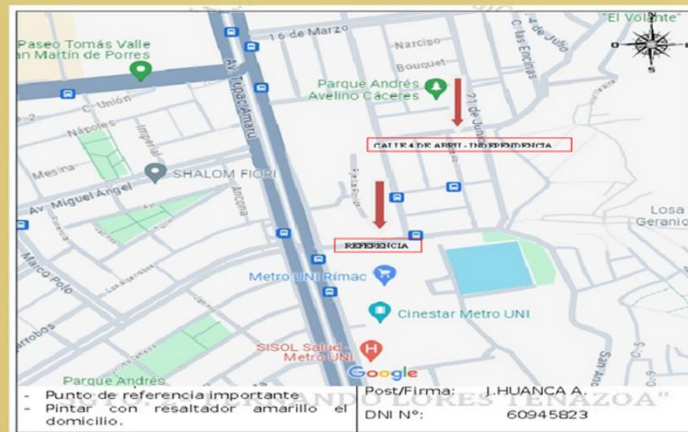

3

PARTE INFERIOR

FOTOGRAFÍA DEL DOMICILIO

Pegar la fotografía clara y a color de TODO EL FRONTIS DE TU DOMICILIO.

Tamaño: 10 x 15 cm

2

PARTE CENTRAL

CROQUIS DE DOMICILIO

Detallar de forma clara y referencial la ubicación exacta de tu domicilio, con nombre de las calles o avenidas correspondientes. (puede ser realizado en computadora o a mano)

Tamaño: 13 x 16 cm

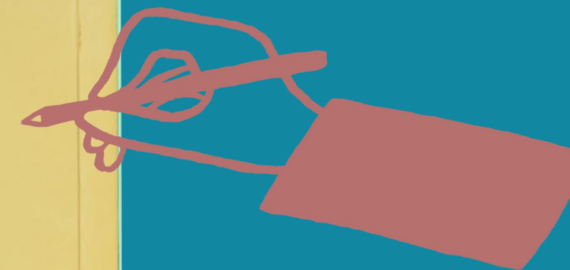

¿QUÉ DEBE TENER EL REVERSO DE LA TAPA PRINCIPAL DE TU FOLDER?



1

PARTE SUPERIOR IZQUIERDA FOTOGRAFÍA PERSONAL

En esta parte del reverso de la tapa principal se deberá pegar una foto tuya 4x4 a color.

3

PARTE INFERIOR

PLAN DE ESTUDIOS (regulares)

CERTIFICADO DE CONCLUSIÓN DE ESTUDIOS (egresados)

El documento deberá ser fotocopia y pegado en el reverso de la tapa principal

2

PARTE SUPERIOR DERECHA DATOS DE CONTACTO

En esta parte del reverso de la tapa principal se deberá especificar los datos de contacto como:

- Número de celular
- Correo electrónico institucional

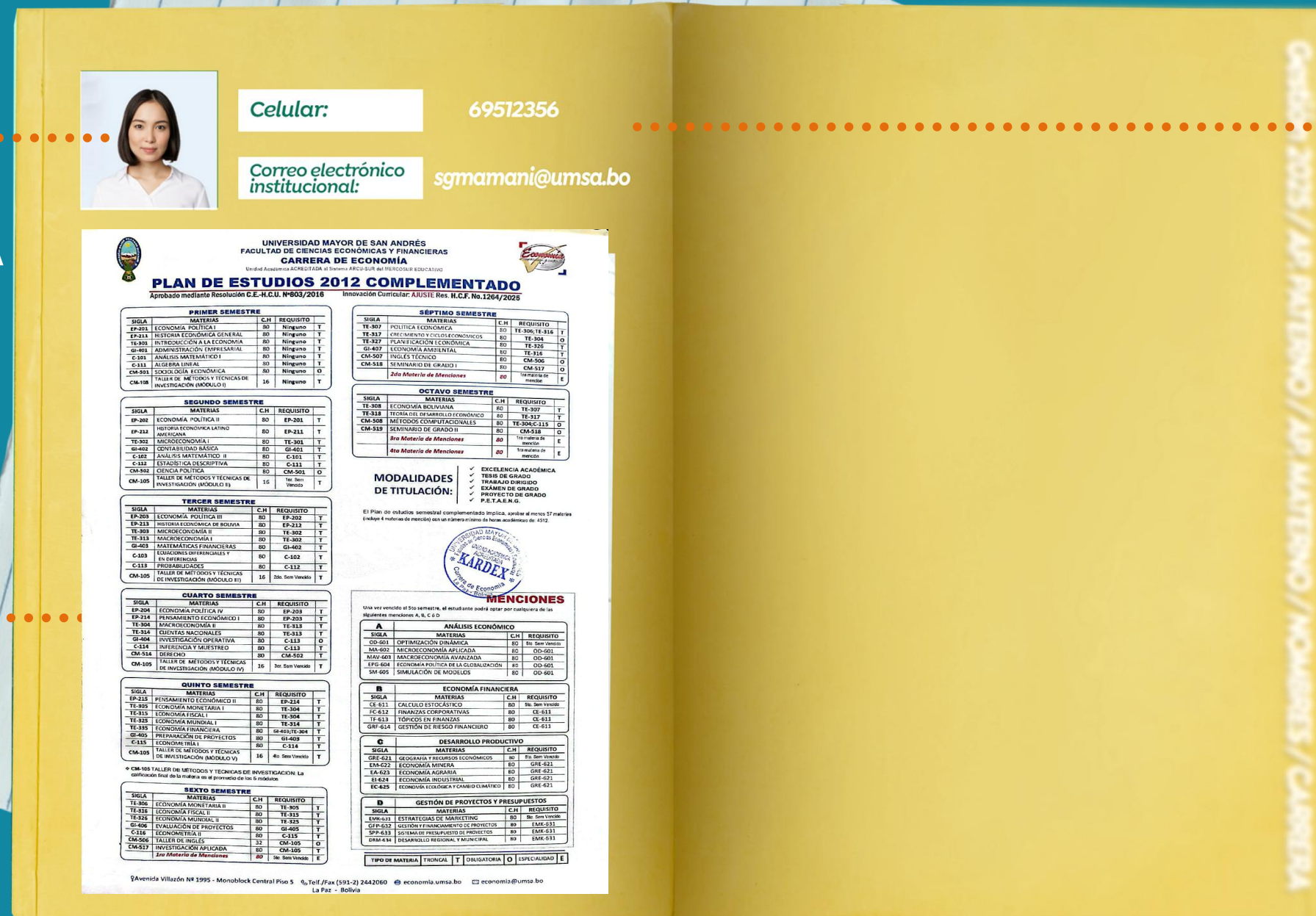

¿QUÉ DEBE TENER LA PARTE INTERNA DE LA CONTRATAPA?



Gestión 2025 / AP. PATERNO / AP. MATERNO / NOMBRES / CARRERA

1

BORDE DERECHO INTERNO DE LA DE CONTRATAPA

DATOS PERSONALES

En esta parte del borde interno de la contratapa, se deberá especificar los datos señalados tal cual la imagen:

Gestión / Apellidos / Nombres / Carrera

(Puedes hacerlo con marcador y letra legible o en computadora)



REQUISITOS ACADÉMICOS

1

BOLETAS DE INSCRIPCIÓN ORIGINAL DE LA GESTIÓN 2026.
CON SELLO DE KARDEX.

2

HISTORIAL ACADÉMICO ORIGINAL CON SELLO DE KARDEX

3

FOTOCOPIA DE LA MATRÍCULA UNIVERSITARIA VIGENTE





REQUISITOS ACADÉMICOS

UNIVERSIDAD MAYOR DE SAN ANDRÉS
FACULTAD DE CIENCIAS ECONÓMICAS Y FINANCIERAS
CARRERA DE ECONOMÍA

BOLETA DE INSCRIPCIÓN
PRIMER SEMESTRE - 2026

Plan de Estudios 2012 Complementado
Año de Ingreso: 2/2023

Apellidos y Nombres: ALBA MORALES LP
Cédula de Identidad: 1. LP
Registro Universitario: 48000

Nº	SIGLA	MATERIA	PAR	NIVEL	DOCENTE
1	TE-306	ECONOMÍA MONETARIA II	B	6to. Semestre	CALDERON CATAFORA, PABLO ALFREDO
2	TE-316	ECONOMÍA FISCAL II	B	6to. Semestre	QUEVEDO CALDERON, BORIS LEANDRO
3	GI-406	EVALUACIÓN DE PROYECTOS	B	6to. Semestre	GONZALES SELARU, CLAUDIO RICARDO
4	C-116	ECONOMETRÍA II	A	6to. Semestre	GUTIERREZ VILLCA, ANDRES MARCELO
5	CM-517	INVESTIGACIÓN APLICADA	B	7mo. Semestre	BRAVO SALAZAR, MARIA DEL CARMEN
6	TE-317	CRECIMIENTO Y CICLOS ECONÓMICOS	B	7mo. Semestre	MERCADO SALAZAR, ALEJANDRO FRANZ
7	CE-611	CÁLCULO ESTOCÁSTICO	A	6to. Semestre	SIVILA PEÑARANDA, JOSE ANTONIO

El semestre inicia el lunes 2 de febrero y concluye el sábado 20 de junio de 2026
Fecha de Impresión: domingo, 1 de marzo de 2026, 18:20:40

KARDEX
Sello de Verificación
(Unidad de Kardex)

1

- **BOLETA ORIGINAL DE INSCRIPCIÓN O REGISTRO DE MATERIAS GESTIÓN 2026 (ANUAL) Y/O 2º SEMESTRE, CON SELLO DE KARDEX**
- **ORIGINAL BOLETA DE RETIRO Y ADICIÓN DE MATERIAS GESTIÓN 2025 (SI CORRESPONDE)**



REQUISITOS ACADÉMICOS

2

- HISTORIAL ACADÉMICO ORIGINAL ACTUALIZADO CON CALIFICACIONES 2025 (ANUAL) Y/O 2° SEMESTRE DE LA GESTIÓN 2025 CON SELLO DE KARDEX



No.	Curso	Créditos	Grado	Semestre	Fecha	Calificación	Observaciones
1	FISICA	3	C	1	2017	APROBADO	
2	QUIMICA GENERAL E INORGANICA	3	C	2	2017	APROBADO	
3	CALCULO I	3	C	1	2017	APROBADO	
4	INVESTIGACION CIENTIFICA Y REDACCION TECNICA	3	C	1	2017	APROBADO	
5	ANATOMIA Y MORFOLOGIA VEGETAL	3	C	2	2017	APROBADO	
6	SOCIOLOGIA Y DESARROLLO RURAL	3	C	2	2017	APROBADO	
2017 - SEGUINDO							
1	FISICA	3	C	2	2017	APROBADO	
2	ANATOMIA Y MORFOLOGIA VEGETAL	3	C	3	2017	APROBADO	
3	QUIMICA ORGANICA Y BIOQUIMICA	3	C	3	2017	APROBADO	
4	CALCULO II	3	C	2	2017	APROBADO	
5	ANATOMIA Y FISIOLOGIA ANIMAL	3	C	3	2017	APROBADO	
6	AGROLOGIA Y RECURSOS NATURALES	3	C	3	2017	APROBADO	
2018 - SEGUINDO							
1	SANIDAD Y BIENESTAR ANIMAL	3	A	1	2018	APROBADO	
2018 - PRIMER SEMESTRE							
1	FISICA	3	C	1	2018	APROBADO	
2	CALCULO I	3	C	1	2018	APROBADO	
3	TOPOGRAFIA Y GEODESIA	3	C	1	2018	APROBADO	
4	BOTANICA SISTEMATICA	3	C	1	2018	APROBADO	
5	NUTRICION ANIMAL	3	C	1	2018	APROBADO	
6	FITOPATOLOGIA	3	C	1	2018	APROBADO	
2018 - SEGUINDO SEMESTRE							
1	CALCULO II	3	C	2	2018	APROBADO	
2	BOTANICA SISTEMATICA	3	C	2	2018	APROBADO	
3	NUTRICION ANIMAL	3	C	2	2018	APROBADO	
4	FISIOLOGIA VEGETAL	3	C	2	2018	APROBADO	
5	BIOLOGIA	3	C	2	2018	APROBADO	
6	ENTOMOLOGIA AGRICOLA	3	C	2	2018	APROBADO	
2019 - PRIMER SEMESTRE							
1	CALCULO I	3	C	1	2019	APROBADO	
2	ENTOMOLOGIA AGRICOLA	3	A	1	2019	APROBADO	
3	EDUCACION	3	A	1	2019	APROBADO	
4	HERALDICA APLICADA	3	A	1	2019	APROBADO	
5	GENETICA APLICADA	3	A	1	2019	APROBADO	
6	MANEJO Y MECANIZACION AGRICOLA	3	A	1	2019	APROBADO	
2019 - SEGUINDO SEMESTRE							
1	CALCULO II	3	C	2	2019	APROBADO	
2	BIESTADISTICA	3	A	2	2019	APROBADO	
3	HERALDICA APLICADA	3	A	2	2019	APROBADO	
4	MANEJO Y MECANIZACION AGRICOLA	3	A	2	2019	APROBADO	
5	TERAPEUTICA Y MANEJO INTEGRADO DE PLAGAS	3	A	2	2019	APROBADO	
6	FERTILIDAD DE SUELOS Y NUTRICION VEGETAL	3	A	2	2019	APROBADO	
2020 - PRIMER SEMESTRE							
1	CALCULO I	3	C	1	2020	APROBADO	
2	DISEÑOS EXPERIMENTALES	3	C	1	2020	APROBADO	
3	HERALDICA APLICADA	3	A	1	2020	APROBADO	
4	MANEJO Y MECANIZACION AGRICOLA	3	A	1	2020	APROBADO	
5	ZOOLOGIA GENERAL	3	A	1	2020	APROBADO	
6	FERTILIDAD DE SUELOS Y NUTRICION VEGETAL	3	A	1	2020	APROBADO	
2020 - SEGUINDO SEMESTRE							
1	CALCULO II	3	C	2	2020	APROBADO	
2	TERAPEUTICA Y MANEJO INTEGRADO DE PLAGAS	3	A	2	2020	APROBADO	
3	RISGO Y ORDENAZO	3	A	2	2020	APROBADO	
4	AGRICULTURA DEL ALTIPLANO Y VALLES	3	A	2	2020	APROBADO	
5	AGRICULTURA TROPICAL	3	A	2	2020	APROBADO	
6	MANEJO Y CONSERVACION DE SUELOS	3	A	2	2020	APROBADO	
2021 - PRIMER SEMESTRE							
1	RELACIONAMIENTO DE GANADO	3	A	1	2021	APROBADO	
2021 - SEGUINDO SEMESTRE							
1	ECONOMIA AGROPECUARIA	3	A	2	2021	APROBADO	



REQUISITOS ACADÉMICOS

1

MATRÍCULA UNIVERSITARIA VIGENTE CON EL RESPECTIVO SELLO DE KARDEX

UNIVERSIDAD MAYOR DE SAN ANDRÉS
MATRÍCULA UNIVERSITARIA
GESTIÓN 2026

Fecha de Impresión: 01/03/2026 08:44
Nro. Matricula: 27409 / 2026

 MIGUEL
COD. EST. 1jmOkOEL
REG. UNIV. 154211
DIP. BACH. 154211

CATEGORIA MATRÍCULA: Matricula General-ESTUDIANTE 27 Bs.
ANTIGUO - 2023

FACULTAD: CIENCIAS ECONOMICAS Y FINANCIERAS
CARRERA / PROGRAMA: ECONOMIA



Escanea el Código QR para ver la autenticidad de la matrícula Universitaria



<https://sia.umsa.bo/validacion/cd4v1cr41/cdru114m47354k3ycc5=QV2hTMvOyTt6l6vgr7KetzcgMbY4bwcSU5sdPdM=>

UNIVERSIDAD MAYOR DE SAN ANDRÉS
MATRÍCULA UNIVERSITARIA
GESTIÓN 2026

Fecha de Impresión: 01/03/2026 08:44
Nro. Matricula: 27409 / 2026

 MIGUEL
COD. EST. 1jmOkOEL
REG. UNIV. 154211
DIP. BACH. 154211

CATEGORIA MATRÍCULA: Matricula General-ESTUDIANTE 27 Bs.
ANTIGUO - 2023

FACULTAD: CIENCIAS ECONOMICAS Y FINANCIERAS
CARRERA / PROGRAMA: ECONOMIA

Escanea el Código QR para ver la autenticidad de la matrícula Universitaria



<https://sia.umsa.bo/validacion/cd4v1cr41/cdru114m47354k3ycc5=QV2hTMvOyTt6l6vgr7KetzcgMbY4bwcSU5sdPdM=>





REQUISITOS SOCIO-ECONÓMICOS



1

FOTOCOPIA DE CÉDULA DE IDENTIDAD VIGENTE (ANVERSO Y REVERSO)

2

CERTIFICADO DE NO APORTANTE A LA GESTORA PÚBLICA

3

DECLARACIÓN DE LA SITUACIÓN SOCIAL DEL POSTULANTE (DESCARGAR)

4

EXTRACTO DE CUENTA DE BANCO UNIÓN





REQUISITOS SOCIO-ECONÓMICOS



1

FOTOCOPIA DE CÉDULA DE IDENTIDAD VIGENTE (ANVERSO Y REVERSO)

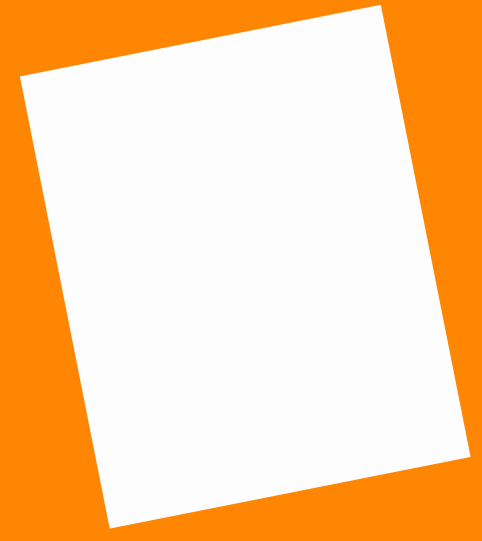

REQUISITOS SOCIO-ECONÓMICOS

2

ESCANEA E INGRESAR A LA PÁGINA DE LA GESTORA PÚBLICA, PARA PODER OBTENER TU CERTIFICADO DE NO APORTANTE:

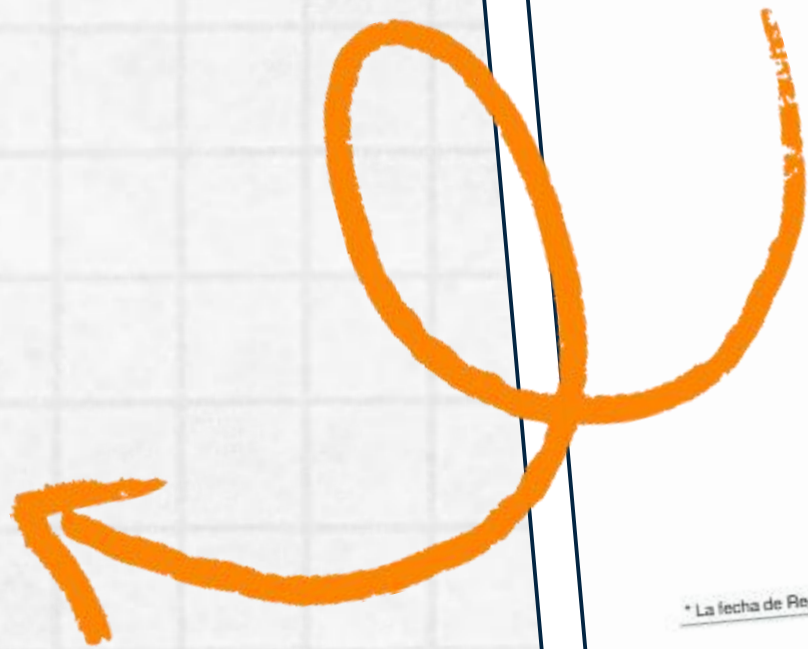

REQUISITOS SOCIO-ECONÓMICOS



4 DECLARACIÓN DE SITUACIÓN SOCIAL DEL POSTULANTE

1 ESCANEA EL QR Y LLÉNALO

UNA VEZ EN EL FORMULARIO SE TE SOLICITARA ADJUNTES DISTINTOS DOCUMENTOS DE RESPALDO SEGÚN CORRESPONDA, TE LOS DETALLAMOS AQUÍ



3

RESPALDO- INGRESOS ECONÓMICOS

- **EN TRABAJO FORMAL:** FOTOCOPIA DE BOLETA DE PAGO DEL PADRE, MADRE Y/O DE PERSONAS DE QUIEN RECIBE APOYO ECONÓMICO
- **EN TRABAJO INFORMAL:** CARTA DE INGRESOS ESCRITO, SEÑALANDO EL DETALLE DE LA SITUACIÓN ECONÓMICA; OCUPACIÓN, MONTO DE INGRESOS Y FIRMA DEL/LA PADRE, MADRE Y/O DE LA PERSONAS DE QUIEN RECIBE APOYO ECONÓMICO (sea en los rubros de comerciante, agricultor, constructor u otros)



2 RESPALDA CON DOCUMENTOS

ADJUNTAR: C.I. DEL PADRE/MADRE, CERTIFICADOS O C.I. DE LOS HERMANOS U OTROS QUE SE ENCUENTREN EN EL NUCLEO FAMILIAR (SOLO DE MIEMBROS DEPENDIENTES ECONÓMICAMENTE)

2

4 RESPALDO - TENENCIA DE VIVIENDA

- **PROPIA:** ADJUNTAR FOTOCOPIA DEL FOLIO REAL O TARJETA DE PROPIEDAD, O ULTIMO IMPUESTO U OTRO QUE ACREDITE LO SEÑALADO
- **ALQUILER:** ADJUNTAR FOTOCOPIA DEL CONTRATO DE ALQUILER (de no existir este documento, elaborar una nota con el nombre de dueño de casa, monto del alquiler firmado por la persona que paga el alquiler; también puede estar elaborado por el dueño de casa con su respectiva firma)
- **ANTICRETICO:** FOTOCOPIA CONTRATO DEL MISMO
- **CEDIDA O PRESTADA:** PRESENTAR JUSTIFICATIVO ESCRITO CON RESPECTIVAS FIRMAS DEL DUEÑO DE CASA .

4



REQUISITOS SOCIO-ECONÓMICOS



4

DECLARACIÓN DE SITUACIÓN SOCIAL DEL POSTULANTE

RECUERDA

UNA VEZ TERMINADO EL LLENADO DE TU FORMULARIO EN LÍNEA, NO OLVIDE DESCARGARLO (DECLARACIÓN DE LA SITUACIÓN SOCIAL) PARA PRESENTAR EN FÍSICO DURANTE TU ENTREVISTA PRESENCIAL.

UNIVERSIDAD MAYOR DE SAN ANDRÉS
DEPARTAMENTO DE BIENESTAR SOCIAL
DIVISIÓN DE TRABAJO SOCIAL
La Paz - Bolivia

DECLARACIÓN DE LA SITUACIÓN SOCIAL DEL (LA) POSTULANTE

1.- DATOS DEL (LA) POSTULANTE:

C.I.	APELLIDOS	NOMBRES
9036575	Almaraz Mamari	Elena Estela

Categoría de ingreso: Ninguno
Otra Ocupación del postulante: abogada
Dominio Actual: VIII Nueva Pallas Paryya 1267
Facultad: FCFM
Carrera: INFORMATICA
Número de celular del postulante: +59175818008
Número de referencia / nom. Eje: +59177281306

2.- GRUPO FAMILIAR DEL (LA) POSTULANTE:

Apellidos y Nombres	Parentesco	Edad	Nivel de Estudios	Ocupación	Ingreso Mensual
Elena Almaraz	HERMANO	31	SUPERIOR	Abogada	400

3.- TENENCIA DE LA VIVIENDA DEL (LA) POSTULANTE: Ninguno

4.- DECLARACION VOLUNTARIA.

DECLARO LA VERACIDAD DE LOS DATOS ANTERIORES LOS MISMO QUE PUEDEN ESTAR SUJETOS A VERIFICACION DE LA DIVISION DE TRABAJO SOCIAL, Y EN CASO DE FALSEDA, ACEPTO LA PERDIDA DEL BENEFICIO DE LA BECA Y/O DEVOLUCION DE LOS IMPORTES RECIBIDOS.

ESTE DOCUMENTO QUEDA NULO SI EN EL HUBIERA RASPADURAS BORRONES O ENMIENDAS

FIRMA DEL (LA) POSTULANTE: _____
NOMBRE COMPLETO: _____
CEDULA DE IDENTIDAD: _____

La Paz, de _____ de _____ del _____





REQUISITOS SOCIO-ECONÓMICOS



DOCUMENTO QUE ACREDITE LA SITUACIÓN HABITACIONAL:
PROPIA: TÍTULO DE PROPIEDAD (FOLIO REAL).
ALQUILADA/ANTICRESIS: CONTRATO DE ALQUILER O ANTICRESIS VIGENTE.
CEDIDA: DOCUMENTO DE COMODATO O CERTIFICACIÓN DE VIVIENDA
CEDIDA/PRESTADA.



Resolución de Directorio 027 0702/2019. OFICINA JUDICIAL DEL EXTENSO PUEBLO SECCIONAL DE BOLIVIA. Serie: A-07-PRE-2019

REGISTRO DE LA PROPIEDAD INMUEBLE

MATRICULA N° 7.02.0.09.0036860 VIGENTE

UBICACIÓN: SITIO 001 (PROPIEDAD)

UBICACIÓN VVI: SITIO 001 (PROPIEDAD)

NOMBRE: ALVARO ALBERTO GARCIA GARCIA

PROPIEDAD: DEFECTIVA

VALOR EN BOL: 1074120

AL TITULARIDAD POR DE DERECHO	RENTAS	REPARACIONES Y RESTRICCIONES	CANCELACIONES

FOLIO REAL

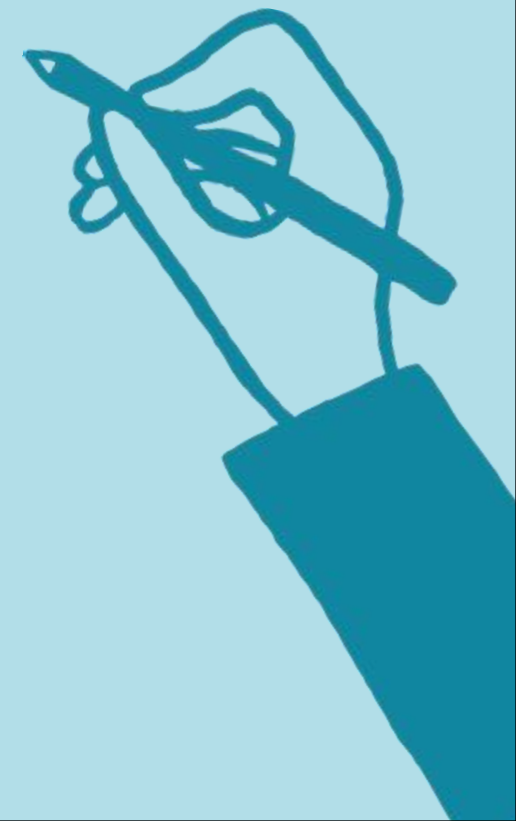

REQUISITOS SOCIO-ECONÓMICOS



TAMBIEN:

DEBES ADJUNTAR LA PAPELETA DE AGUA, LUZ, GAS, INTERNET Y OTROS SERVICIOS QUE UTILICE.

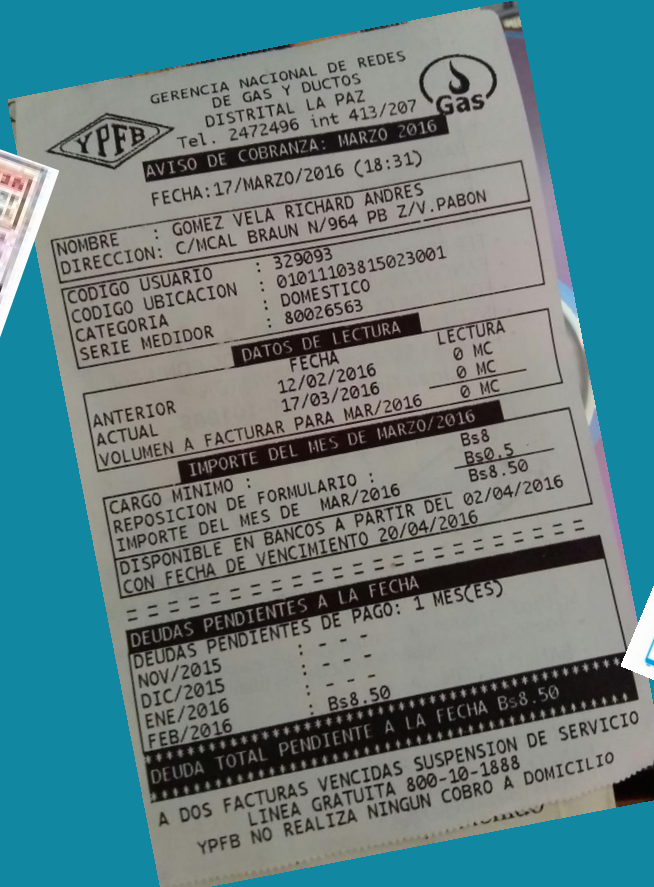



REQUISITOS SOCIO-ECONÓMICOS

ADJUNTA TU EXTRACTO DE CUENTA BANCARIA.

EN CASO DE NO TENER UNA, ABRE TU CUENTA DE AHORRO EN EL BANCO UNIÓN, EN MONEDA NACIONAL Y ADJUNTE EXTRACTO BANCARIO A SU FOLDER



CLIENTE(S) : MOLINA ARISMENDI EVELIN LUANA
DIRECCION : CALLE VILLA BOLIVAR NUMERO 1031 ZONA VILLA
TELEFONO :
CASILLA CORREO : CORREO
ENTREGA A :
CASILLA BANCO :

CUENTA NO.: 10000037443235
CAJA DE AHORRO M/N
OFICINA : LA PAZ
AGENCIA : SERVICIOS AL CLIENTE
USUARIO : Lbfernande

FECHA	DESCRIPCION DE LA TRANSACCION	IMPORTE	ITF	SALDO
ESTADO DE CUENTA DEL 19/02/2026 AL 19/02/2026				138.7
		Saldo Anterior		
		TOTAL CREDITOS	0.00	138.77
		TOTAL DEBITOS	0.00	
		SALDO ANTERIOR		138.77
		SALDO ACTUAL		138.77

RESUMEN DE SALDOS AL 19/02/2026

SALDO FLOTE/TRANSITO	0.00
SALDO CONSULTADO	0.00
SALDO CONGELADO/EMBARGADO	0.00
SALDO SOBREGIRADO	138.77
SALDO DISPONIBLE	138.77
SALDO TOTAL	

IMPORTANTE

Solicitamos comunicar al Banco, cualquier irregularidad respecto al detalle de movimientos, dentro de los diez días de recibido el presente documento; caso contrario se presumirá la exactitud del mismo sin perjuicio a su impugnación posterior en caso de error u omisión.

Los saldos de cuentas que no hubieran tenido movimiento en el lapso de 10 años desde la fecha de la última operación de depósito o retiro realizado, prescriben a favor del Estado y son remitidos al Tesoro General de la Nación.

SI CAMBIÓ DE DIRECCIÓN O NÚMERO DE TELÉFONO, ACTUALICE SUS DATOS EN PLATAFORMA

HOJA 001

Escaneado con CamScanner

CUENTA NO.: 1000003
CAJA DE AHORRO M/N
OFICINA : LA PAZ
AGENCIA : SERVICIOS AL CLIENTE
USUARIO : Lbfernande



NOTA

- NOTA DIRIGIDA AL JEFE DEL DEPARTAMENTO DE BIENESTAR SOCIAL, ABOG. JESÚS J. P. CAMPERO CARO, MANIFESTANDO LA POSTULACIÓN A LA BECA DE APOYO ECONOMICO POR RENDIMIENTO ACADÉMICO (BAERA)

- ¡NO DEJES PARA MAÑANA LA BECA QUE PUEDES OBTENER HOY! TIENES LOS REQUISITOS Y EL CAMINO DESPEJADO. DEJA ATRÁS LAS EXCUSAS Y COMPLETA TU POSTULACIÓN. ¡TU FUTURO NO ESPERA!





GRACIAS

